STUDIO LEGALE LORENA BRAZZO

Lo studio Brazzo si occupa sensibilmente di seguire importanti iniziative sociali.

Nel 2006 l'avvocato Brazzo ha fondato X LA VITA Onlus di cui era presidente raggiungendo in brevissimo tempo l'obiettivo della ricostruzione, ampliamento e restyling del Day Hospital Oncoematologico Pediatrico della Fondazione IRCCS Policlinico San Matteo di Pavia.

CORRIERE DELLA SERA

12 Lombardia

PAVIA Gruppo di privati costituisce un'onlus per aiutare i piccoli e i loro familiari

Bimbi malati al San Matteo
Una sala d'attesa per la vita

Colletta per realizzare un'area giochi con divani e tv nell'atrio del day hospital

Va bene che abbiamo il tumore, va bene che siamo sfortunati, vuole anche un minimo di dignità e ce lo siamo presi da soli

110

Il primario

STUDIO LEGALE LORENA BRAZZO

P.I. 01800320184 - P. Vittoria, 2 - Pavia (PV) - Tel. 0382 1750010
Fax. 0382 1750012 - avv.brazzo@pec.avvocatobrazzo.it

la Provincia
QUOTIDIANO INDIPENDENTE DEL MATTINO
PAVESE
Sabato 15 dicembre 2008

L'INIZIATIVA

I partecipanti alla cena benefica giovedì al ristorante Moderno

La onlus per i piccoli malati

L'avvocatessa Brazzo riparte dalla sua dura esperienza

LA SCHEDA

Un'associazione fatta di amici per aiutare i meno fortunati

la Provincia
QUOTIDIANO INDIPENDENTE DEL MATTINO
PAVESE
Euro 1,00 - Anno 139 - N. 70 - Sabato 22 marzo 2008

Pediatria, colori e luce al day hospital

Realizzato al policlinico il progetto finanziato dalla onlus "Per la vita"

La sala d'aspetto a Pediatria realizzata dalla onlus

ONLUS X la vita

Per un'analisi dettagliata del progetto Vi rimandiamo al nostro sito: www.perlavitaonlus.net. Di seguito una breve introduzione all'intervento redatta dall'Architetto Nicola Bisio, il quale ha realizzato l'intero progetto con la precipua finalità di potere offrire ai bimbi, in cura presso il Day Hospital Oncoematologico, un ambiente, in qualche modo, familiare, confortevole ed accogliente. La nostra Associazione, infatti, è assolutamente certa dell'importanza dell'ambiente di cura, specialmente in patologie che necessitano di lunghi ed a volte lunghissimi periodi di cura, in cui l'ospedale viene, malauguratamente, a sostituire l'abitazione familiare. In tali frangenti, oltre al bimbo in cura, si trovano ad affrontare e condividere l'ospedalizzazione anche i familiari, per i quali sono stati pensati particolari spazi. L'ambiente sarà particolarmente arricchito da installazioni degli artisti Gianni Cella e Corrado Bonomi, i quali hanno mostrato particolare sensibilità e generosità nell'aver voluto condividere il nostro progetto.

In favore di tale iniziativa sarà necessario il sostegno di molti che vorranno condividere con l'Associazione intenti e progetti. Pertanto, Vi invitiamo ad associarVi con un contributo pari ad Euro 50,00, nonché ad effettuare donazioni presso la Banca Sella, filiale di Pavia, CIN: T, ABI: 03268, CAB: 11300 CC: 052910817690 intestato X LA VITA ONLUS.

Avv. Lorena Brazzo (Presidente), Avv. Cristina Poma (Vice Presidente), Dott. Michele Lasagna (Vice Presidente)

Consiglieri: Paolo Chierico, Nicola Bisio ,Maria Ester Bernardo, Marco Mazzocchi, Giovanni Merlino, Rosemarie Schubert, Pierino Malagori, Francesca Ferrari, Monica Sinistri ,Gianmarco Bianchi, Roberta Sinistri

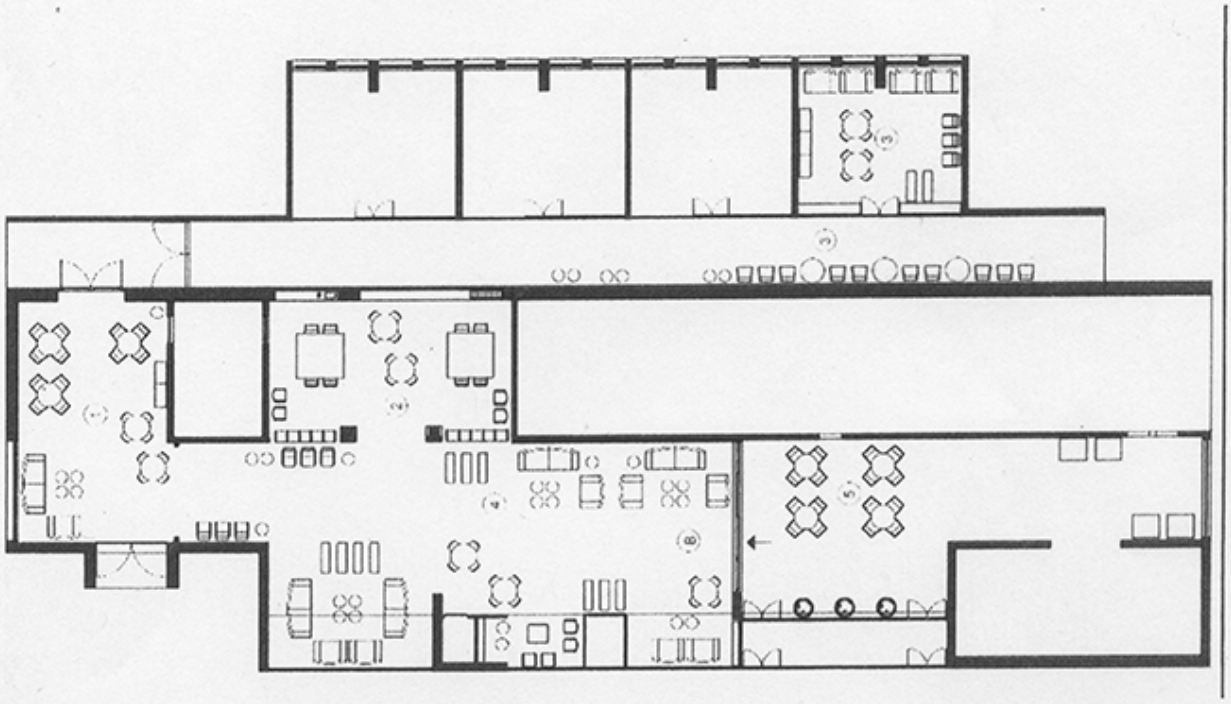

Il progetto si pone lo scopo di rendere meno difficile la permanenza presso il day hospital, cercando di recuperare spazi fruibili dai pazienti per la sosta, lo studio ed il gioco.
Il succitato progetto può essere frazionato in due modalità di intervento.
La prima, è prevalentemente basata su opere di arredo e si pone lo scopo di riqualificare spazi ad oggi poco o per nulla utilizzati. A tal fine si sono previsti arredi confortevoli atti a creare aree distinte e diversificate, quali angoli salotto per l'attesa, il riposo, la lettura, nonchè zone attrezzate con tavolini per consumare cibi e bevande, oltre ad un'area dedicata allo studio ed al gioco
La seconda, sicuramente minore per impatto visivo ed emozionale, ma di maggiore impegno, riguarda interventi che vanno ad interessare le strutture e gli impianti.

Sede legale, Via Cossa n° 24 – 27100 Pavia - telefono: 0382-23084 fax : 0382-303122
C.F. e P.IVA: 02181870185 iscritta al Ministero delle Finanze – organizzazioni non lucrative di utilità sociale (Art. 11 D.Lgs. 4/12/97 n° 460) dal 29/12/2006

ONLUS X la vita

www.perlavitaonlus.net

L'associazione X LA VITA ONLUS si è costituita in data 24 novembre 2006, con lo scopo di perseguire finalità di solidarietà sociale, quali l'assistenza sociale e socio-sanitaria, il miglioramento dei servizi sanitari e socio-sanitari, la beneficenza in favore di istituti pubblici e/o privati, nonché onlus operanti nel settore sanitario e dell'assistenza sociale. L'Associazione risulta iscritta presso il Registro Onlus, Agenzia Entrate, a far tempo dal 29/12/2006.
L'Associazione si propone di sensibilizzare il pubblico, gli Organi Competenti Pubblici e/o Privati interessati, di volta in volta, dagli obiettivi sopra descritti, attraverso opera di informazione, nonché attraverso l'organizzazione di spettacoli e/o intrattenimenti, al fine di reperire i fondi necessari al raggiungimento degli obiettivi istituzionali dell'Associazione medesima.
Oltre alle attività sopra indicate, potranno essere svolte attività alle stesse connesse, secondo la normativa vigente.
Il primo importante obiettivo che l'Associazione si è posta, consistente nella ristrutturazione, ampliamento e restyling del Day Hospital Oncoematologico Pediatrico della Fondazione IRCCS Policlinico San Matteo di Pavia,
E' opportuno segnalare il particolare sostegno ed apprezzamento per l'iniziativa sopraesposta manifestato dal Presidente Dott. Guglielmo, dal Direttore Generale Dott. Azzaretti e dal Direttore Sanitario Dott.ssa Zambianchi della Fondazione I.R.C.C.S. Policlinico San Matteo di Pavia.

I lavori di ristrutturazione, ampliamento e restyling hanno avuto inizio nel mese di maggio 2007 e saranno ultimati entro il mese di novembre 2007

Sede legale, Via Cossa n° 24 – 27100 Pavia - telefono: 0382-23084 fax : 0382-303122
C.F. e P.IVA: 02181870185 iscritta al Ministero delle Finanze – organizzazioni non lucrative di utilità sociale (Art. 11 D.Lgs. 4/12/97 n° 460) dal 29/12/2006

ONLUS

la vita

ABBIAMO PORTATO A TERMINE QUANTO VI AVEVAMO PROMESSO MENO DI UN ANNO FA